PLUNGĖS MIESTO BENDROJO PLANO KEITIMAS

SPRENDINIŲ KONKRETIZAVIMAS

INŽINERINĖS INFRASTRUKTŪROS VYSTYMO BRĖŽINYS
M 1:10 000

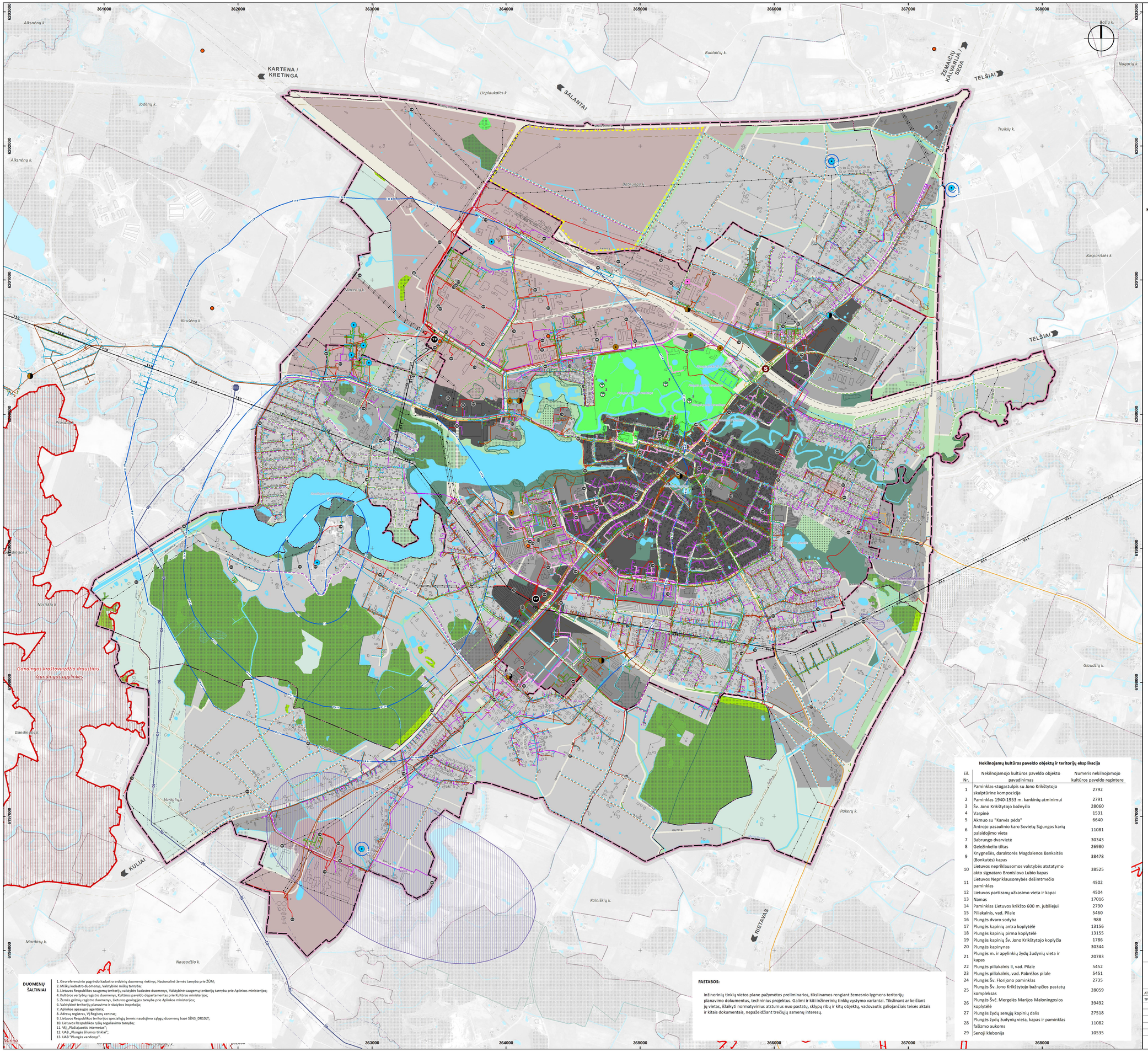

SUTARTINIAI ŽYMĖJIMAI

ADMINISTRACINĖS RIBOS
Duomenų šaltiniai Nr. 9

- Bendrojo plano keitimo galiojimo riba
- Esama Plungės miesto riba
- Kitų gyvenamųjų vietovių ribos

ESAMI NEKILNOJAMOJO KULTŪROS PAVELDO OBJEKTAI IR TERITORIJOS
Duomenų šaltiniai Nr. 4

- Nekilnojamojo kultūros paveldo objektas ir Nr. eksplikacijoje
- Nekilnojamojo kultūros paveldo objektų apsaugos zona
- Nekilnojamojo kultūros paveldo objektų teritorija ir Nr. eksplikacijoje

ESAMI MIŠKAI
Duomenų šaltiniai Nr. 2

- Valstybės reikšmės miško riba
- Valstybiniai miškai

ESAMOS SAUGOMOS TERITORIJOS
Duomenų šaltiniai Nr. 3

- Natura 2000 teritorijos. Buveinių apsaugai svarbios teritorijos
- Draustinis
- Botaninis gamtos paveldo objektas ir Nr. eksplikacijoje

Botaninių gamtos paveldo objektų eksplikacija

1. Laikrodinės ąžuolas
2. Mykolo Oginskio liepa
3. Perkūno ąžuolas
4. Plungės dvaro parko aukštasis ąžuolas

TERITORIJOS

TERITORIJOS FUNKCINIS ZONAVIMAS

Neurbanizuojamos teritorijos funkcinės zonos

- Apsauginių miškų zonos
- Ekosistemų apsaugos miškų zonos
- Rekreacinių miškų zonos
- Ūkinių miškų zonos
- Specializuotų ūkių ir žemės ūkio teritorijų zona
- Konservacinės teritorijos zona
- Vandenų zona

Urbanizuotos ir numatomos urbanizuoti teritorijos funkcinės zonos

- Pagrindinio centro zona (Istorinis miesto centras), pagrindinio centro zona, miesto dalies (rajonų) centro zona
- Gyvenamoji zona (Intensyvaus užstatymo), gyvenamoji zona (Vidutinio užstatymo intensyvumo)
- Gyvenamoji zona (Mažo užstatymo intensyvumo)
- Specializuotų kompleksų zona, paslaugų zona
- Pramonės ir sandėliavimo zona
- Inžinerinės infrastruktūros koridorių zona
- Inžinerinės infrastruktūros zona
- Ekstensyviai naudojamų želdynų zona
- Intensyviai naudojamų želdynų zona

ESAMA INŽINERINĖ INFRASTRUKTŪRA
Duomenų šaltiniai Nr. 1, 5, 9, 11, 12, 13

- Vandenvietės ir jų apsaugos zonos
- Esama gėlo vandens vandenvietė
- Vandenvietės teritorija
- 2-oji juosta
- 3-ioji juosta (A sektorius)
- 3-ioji juosta (B sektorius)
- 50 m juosta

Požeminio vandens vandenviečių apsaugos zonos

- 1-oji juosta

Vandens ir nuotekų tinklai

- Nuotekų siurblinė
- Vandens siurblinė
- Vandentiekio tinklai
- Nuotekų tinklai
- Lietaus nuotekos
- Planuojami vandentiekio tinklai
- Planuojami nuotekų tinklai

Pagal Plungės miesto paviršinio vandens (lietaus kanalizacijos) surinkimo SP

- Numatomi lietaus nuotekų valymo įrenginiai
- Numatoma paviršinių nuotekų siurblinė
- Planuojamos lietaus nuotekos

Elektros oro linijos

- 110kV transformatorinė pastotė
- 10kV transformatorinė pastotė
- 110kV elektros oro linija ir jos apsaugos zona
- 10kV elektros oro linija
- 0,4kV elektros oro linija
- Požeminė elektros linija, kabelis

Dujų tinklai

- Dujų skirstymo stotis
- Esamas I vietovės klasės magistralinis dujotiekis
- Esamas vidutinio ir mažo slėgio skirstomasis dujų vamzdynas
- Planuojamas skirstomasis dujų vamzdynas
- Magistralinio dujotiekio apsaugos zona - po 25m abipus vamzdyno ašies
- Magistralinio dujotiekio vietovės klasės teritorija - po 200m abipus vamzdyno ašies

Šilumos tinklai

- Katilinė
- Rekonstruojami šilumos tinklai (pagal Šilumos perdavimo tinklų nuo ŠK 1KJ7 (A. Jucio g. 3) iki ŠK 2KV1 (Telšių g. 3A), Plungės mieste, statybos ir rekonstravimo projektą)
- Centralizuoti šilumos tinklai

Ryšių tinklai

- Plačiajuostis internetas
- 30 m ir aukštesni inžineriniai statiniai (judriojo radijo ryšio operatorių bazinės stotys)

ESAMI NAUDINGŲJŲ IŠKASENŲ TELKINIAI
Duomenų šaltiniai Nr. 5

Smėlis / Naudojamas — *naudingųjų iškasenų rūšis / būklė*

- Detaliai išžvalgytas telkinys
- Parengtinai išžvalgytas telkinys
- Prognozinis plotas

KITI ŽYMĖJIMAI
Duomenų šaltiniai Nr. 1, 5, 9

- Preliminari Plungės pramonės parko riba
- Pastatų, kuriuose laikomi ūkiniai gyvūnai, su esančiais prie jų mėšlo ir srutų kaupimo įrenginiais arba be jų, sanitarinė apsaugos zona
- Kelio apsaugos zona
- Geležinkelis
- Kapinės
- Paviršiniai vandens telkiniai
- Pelkė
- Upės, upeliai, kanalai

DUOMENŲ ŠALTINIAI

1. Georeferencinio pagrindo kadastro erdvinių duomenų rinkinys, Nacionalinė Žemės tarnyba prie ŽŪM;
2. Miškų kadastro duomenys, Valstybinė miškų tarnyba;
3. Lietuvos Respublikos saugomų teritorijų valstybės kadastro duomenys, Valstybinė saugomų teritorijų tarnyba prie Aplinkos ministerijos;
4. Kultūros vertybių registro duomenys, Kultūros paveldo departamentas prie Kultūros ministerijos;
5. Žemės gelmių registro duomenys, Lietuvos geologijos tarnyba prie Aplinkos ministerijos;
6. Valstybinė teritorijų planavimo ir statybos inspekcija;
7. Aplinkos apsaugos agentūra;
8. Adresų registras, VĮ Registrų centras;
9. Lietuvos Respublikos teritorijos specialiųjų žemės naudojimo sąlygų duomenų bazė ŠŽNS_DR10LT;
10. Lietuvos Respublikos ryšių reguliavimo tarnyba;
11. VĮ „Plačiajuostis internetas";
12. UAB „Plungės šilumos tinklai";
13. UAB "Plungės vandenys"..

PASTABOS:

Inžinerinių tinklų vietos plane pažymėtos preliminarios, tikslinamos rengiant žemesnio lygmens teritorijų planavimo dokumentus, techninius projektus. Galimi ir kiti inžinerinių tinklų vystymo variantai. Tikslinant ar keičiant jų vietas, išlaikyti normatyvinius atstumus nuo pastatų, sklypų ribų ir kitų objektų, vadovautis galiojančiais teisės aktais ir kitais dokumentais, nepažeidžiant trečiųjų asmenų interesų.

Nekilnojamų kultūros paveldo objektų ir teritorijų eksplikacija

Eil. Nr.	Nekilnojamojo kultūros paveldo objekto pavadinimas	Numeris nekilnojamojo kultūros paveldo regintere
1	Paminklas-stogastulpis su Jono Krikštytojo skulptūrine kompozicija	2792
2	Paminklas 1940-1953 m. kankinių atminimui	2791
3	Šv. Jono Krikštytojo bažnyčia	28060
4	Varpinė	1531
5	Akmuo su "Karvės pėda"	6640
6	Antrojo pasaulinio karo Sovietų Sąjungos karių palaidojimo vieta	11081
7	Babrungo dvarvietė	30343
8	Geležinkelio tiltas	26980
9	Knygnešės, daraktorės Magdalenos Bankaitės (Bonkutės) kapas	38478
10	Lietuvos nepriklausomos valstybės atstatymo akto signataro Bronislovo Lubio kapas	38525
11	Lietuvos Nepriklausomybės dešimtmečio paminklas	4502
12	Lietuvos partizanų užkasimo vieta ir kapai	4504
13	Namas	17016
14	Paminklas Lietuvos krikšto 600 m. jubiliejui	2790
15	Piliakalnis, vad. Pilale	5460
16	Plungės dvaro sodyba	988
17	Plungės kapinių antra koplytėlė	13156
18	Plungės kapinių pirma koplytėlė	13155
19	Plungės kapinių Šv. Jono Krikštytojo koplyčia	1786
20	Plungės kapinynas	30344
21	Plungės m. ir apylinkių žydų žudynių vieta ir kapas	20783
22	Plungės piliakalnis II, vad. Pilale	5452
23	Plungės piliakalnis, vad. Pabrėžos pilale	5451
24	Plungės Šv. Florijono paminklas	2735
25	Plungės Šv. Jono Krikštytojo bažnyčios pastatų kompleksas	28059
26	Plungės Švč. Mergelės Marijos Maloningosios koplytėlė	39492
27	Plungės žydų senųjų kapinių dalis	27518
28	Plungės žydų žudynių vieta, kapas ir paminklas fašizmo aukoms	11082
29	Senoji kleboninja	10535

C I T Y L F O R M T
Žvejkaulių g. 4, LT-08244 Vilnius, Tel.: +37061654100, el.p.: info@cityform.lt

PLUNGĖS MIESTO BENDROJO PLANO KEITIMAS

Rengimo etapas / Sprendinių konkretizavimas

Inžinerinės infrastruktūros vystymo brėžinys
M 1:10 000

ATP 1735	PV	G. Ratkutė Skačauskienė	
TPV 0105	PDV	G. Mineikienė	
	PDV	M. Nemuninė	
	Arch. / GIS	I. Dvarečkaitė-Golmont	

Etapas	Organizatorius	Žymuo	Nr. CF-20U-62	Lapas	Lapų
BP/R	Plungės rajono savivaldybės administracija			1	1