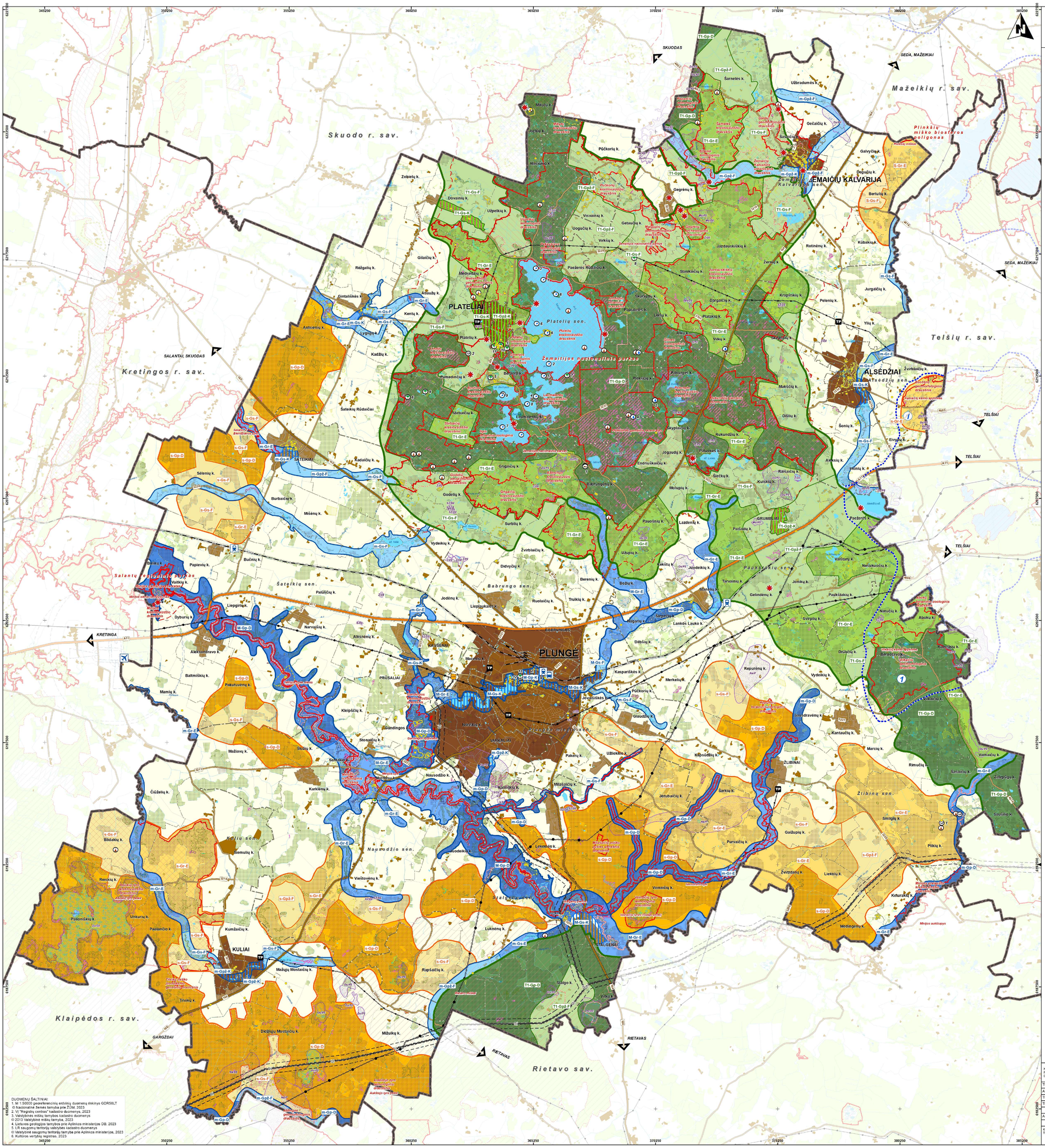

PLUNGĖS RAJONO SAVIVALDYBĖS TERITORIJOS BENDROJO PLANO KEITIMAS

SPRENDINIŲ KONKRETIZAVIMAS GAMTINIS KARKASAS

SUTARTINIAI ŽYMĖJIMAI

Rajono savivaldybės riba
Seniūnijos riba
Miesto administracinė riba
Miestelio administracinė riba
Gyvenamosios vietovės riba

Susisiekimo infrastruktūra

A11 Magistralinės reikšmės kelias ir jo numeris
164 Krašto kelias ir jo numeris
3202 Rajoninis kelias ir jo numeris
Kiti keliai ir gatvės
Geležinkelis
Kelio, geležinkelio AZ
Autobusų stotis
Geležinkelio stotis
Kartenos aerodromas
Aerodromo apsaugos zona

Saugomos teritorijos

Žemaitijos nacionalinis p. / Žemaitijos regioninis p. — Kompleksinių saugomų teritorijų riba ir pavadinimas brėžinyje
Kitų saugomų teritorijų riba ir pavadinimas brėžinyje
Buferinės apsaugos zonos riba

NATURA 2000 teritorijos

Minijos upė — Buveinių apsaugai svarbi teritorija ir pavadinimas brėžinyje
Plinkšių miškas — Paukščių apsaugai svarbi teritorija ir pavadinimas brėžinyje

Rekomenduojami rekreaciniai parkai
(pagal LR Nacionalinį kraštovaizdžio tvarkymo planą)

Rekreacinis parkas (Germanto–Vilkaičių) ir numeris brėžinyje

Saugomi gamtos objektai

Botaninis gamtos paveldo objektas ir jo ekplikacijos numeris brėžinyje
1. Mingės ąžuolas
2. Perkūno ąžuolas
3. Platelių lepa
4. Stribačių ąžuolas
5. Birštauno bukas
6. Egle Boba
7. Plaškių miško egle
8. Ąžuolas Drynias
9. Lakštynės ąžuolas
10. Ragauso uosis
11. Platelių uosėna
12. Mykolo Oginskio lepa
13. Plungės miesto parko aukštaūgis ąžuolas

Geologinis gamtos paveldo objektas ir jo ekplikacijos numeris brėžinyje
1. Akmuo Dievo stalas
2. Ubagų kalno akmuo
3. Akmuo Gaiastuvas
4. Dyburių atodangos

Geomorfologinis gamtos paveldo objektas ir jo ekplikacijos numeris brėžinyje
1. Pranajos duobė

Hidrogeologinis gamtos paveldo objektas ir jo ekplikacijos numeris brėžinyje
1. Krognrūšių šaltinis
2. Koiksalnio šaltinis
3. Plikio šaltinis
4. Ploščių šaltinis

Hidrografinis gamtos paveldo objektas ir jo ekplikacijos numeris brėžinyje
1. Sončelio sala
2. Pilksalė
3. Ubagsalė
4. Aušsalės pusiasalis
5. Kreivūkių pusiasalis
6. Platelių ežero salos: Briedsalė, Veršio, Pilies
7. Ilgio ežero salos (2)
8. Gadsalė
9. Berdoro ežero sala

Nekilnojamo kultūros paveldo objektai ir teritorijos

Nekilnojamo kultūros paveldo objektas
Nekilnojamo kultūros paveldo objektų ir vietovių teritorija
Nekilnojamo kultūros paveldo objektų ir vietovių apsaugos zona

Miškai *(Valstybinės miškų tarnyba prie Aplinkos ministerijos DB)*

Miškai
Kertinės miško buveinės

Urbanizuotos ir urbanizuojamos teritorijos

Intensyvios kompaktiškos urbanizacijos zona
Ekstensyvios kompaktiškos urbanizacijos zona

Kitos teritorijos

Užstatytos teritorijos
Kiti miškai
Žemės ūkio teritorijos
Ežerai, tvenkiniai
Pelkės
Kapinės

Žemės gelmių išteklių telkiniai
(Lietuvos geologijos tarnybos prie Aplinkos ministerijos DB)

Naudingų iškasenų teritorija
DuPŽ - Naudingųjų iškasenų išdarinėjimo Geologinis litotipas
Du - Durpės — *ZŠ - detaliai išžvalgyti ištekliai*
Mo - Molis — *PŽ - paieškiniai išžvalgyti ištekliai*
Na - Naftos — *P - prognozinės ištekliai*
S - Smėlis
SŽ - Smėlis, Žvyras
Ž - Žvyras

Sniego tirpsmo ir liūčių potvynių teritorija
(patvirtinta LR aplinkos ministro 2014-08-08 įsakymu Nr.D1-659)

Sniego tirpsmo ir liūčių potvynių teritorija (1 %)
Sniego tirpsmo ir liūčių potvynių teritorija (10 %)

Europos Bendrijos svarbos natūralios buvelės
(Gamtos tyrimų centro Botanikos institutas)

Vandenų buvelės
Pievų buvelės
Pelkių buvelės
Miškų buvelės

INŽINERINĖ INFRASTRUKTŪRA

Elektros tiekimo infrastruktūra

Esama transformatorių pastotė 110/35 kV
Esama elektros perdavimo 330 kV oro linija
Esama elektros perdavimo 110 kV oro linija
Esama elektros skirstomųjų tinklų 35 kV oro linija
Elektros oro linijų apsaugos zonos ribos

Dujų perdavimo infrastruktūra

Esama dujų skirstymo stotis
I vietovės klasės magistralinis dujotiekis
Magistralinio dujotiekio apsaugos zona (po 25 m į abi puses nuo vamzdyno ašies ir aplink teritoriją, kuriose yra magistralinio dujotiekio įrenginiai ar statiniai aptvėrima)
Magistralinio dujotiekio pirmos vietovės klasės teritorija (po 200 m į abi puses nuo vamzdyno ašies)

Kiti žymėjimai

Geotopai
Vertingiausių šalies kraštovaizdžio panoramų apžvalgos taškai
(Duomenų šaltinis: LR AM, 2022 m.)

GAMTINIS KARKASAS

GAMTINIO KARKASO DALYS

Nacionalinės svarbos (T1)
Regioninės svarbos (M)
Vietinės svarbos (m)
Regioninės svarbos (S)
Vietinės svarbos (s)

GAMTINIO KARKASO TERITORIJŲ GEOEKOLOGINIS POTENCIALAS

Gp - patikimas
Gr - ribotas
Gs - silpnas
Gpž - pažeistas

GAMTINIO KARKASO TERITORIJŲ TVARKYMO IR APSAUGOS KRYPTYS

Geoekologinės takoskyros

Išlaikomas ir saugomas esamas natūralus kraštovaizdžio pobūdis (D)
Palaikomas ir stiprinamas esamas kraštovaizdžio pobūdis ir natūralumas (E)
Grąžinami ir gausinami kraštovaizdžio natūralumą atkuriantys elementai (F)
Urbanizuotų ir kitų užstatytų/numatomų urbanizuoti ar užstatyti gamtinio karkaso teritorijų tvarkymas (K)

Migraciniai koridoriai

Išlaikomas ir saugomas esamas natūralus kraštovaizdžio pobūdis (D)
Palaikomas ir stiprinamas esamas kraštovaizdžio pobūdis ir natūralumas (E)
Grąžinami ir gausinami kraštovaizdžio natūralumą atkuriantys elementai (F)
Urbanizuotų ir kitų užstatytų/numatomų urbanizuoti ar užstatyti gamtinio karkaso teritorijų tvarkymas (K)

Geosistemų vidinio stabilizavimo arealai

Išlaikomas ir saugomas esamas natūralus kraštovaizdžio pobūdis (D)
Palaikomas ir stiprinamas esamas kraštovaizdžio pobūdis ir natūralumas (E)
Grąžinami ir gausinami kraštovaizdžio natūralumą atkuriantys elementai (F)

M-Gr-E
- Gamtinio karkaso dalies indeksas
- Gamtinio karkaso teritorijų tvarkymo ir apsaugos kryptis
- Geologinio potencialo kategorijos indeksas

DUOMENŲ ŠALTINIAI:
1. M 1:50000 georeferencinių erdvinių duomenų rinkinys GDR50LT
© Nacionalinė žemės tarnyba prie ŽŪM, 2023
2. VĮ "Registrų centras" kadastro duomenys, 2023
3. Valstybinės miškų tarnybos kadastro duomenys
© 2013 Valstybinė miškų tarnyba, 2023
4. Lietuvos geologijos tarnybos prie Aplinkos ministerijos DB, 2023
5. LR saugomų teritorijų valstybės kadastro duomenys
© Valstybinė saugomų teritorijų tarnyba prie Aplinkos ministerijos, 2023
6. Kultūros vertybių registras, 2023

KVAL. PATV. DOK. NR.	atamis Žirmūnų g. 139, Vilnius Tel. (8-5) 2728334			PLUNGĖS RAJONO SAVIVALDYBĖS TERITORIJOS BENDROJO PLANO KEITIMAS
TPV0081	TEIS.PLĖD. VADOVAS	E. Grableviskiene	2023-10	PLANAVIMO PROCESO STADIJA, BRĖŽINIO PAVADINIMAS / PLANO PAVADINIMAS
ATP1682	PV	A. Kačianė	2023-10	SPRENDINIŲ KONKRETIZAVIMAS GAMTINIS KARKASAS
TPV0034	POV	Ž. Grabauskas	2023-10	
TPV0080	POV	N. Kučinskienė	2023-10	
	POV	D. Bagdonaitė	2023-10	
A 669	POV	A. Gužas	2023-10	
				M 1:50 000
KALBOS TRUKUM. LT	PLANAVIMO ORGANIZATORIUS: PLUNGĖS RAJONO SAVIVALDYBĖS ADMINISTRACIJOS DIREKTORIUS			SUTARTIES NR. AT-22T-1935; TPD Nr. K-RJ-68-22-16; LAPAS 1; LAPŲ 1