PLUNGĖS RAJONO SAVIVALDYBĖS TERITORIJOS BENDROJO PLANO KEITIMAS

SPRENDINIŲ KONKRETIZAVIMAS KRAŠTOVAIZDŽIO TVARKYMO ZONOS

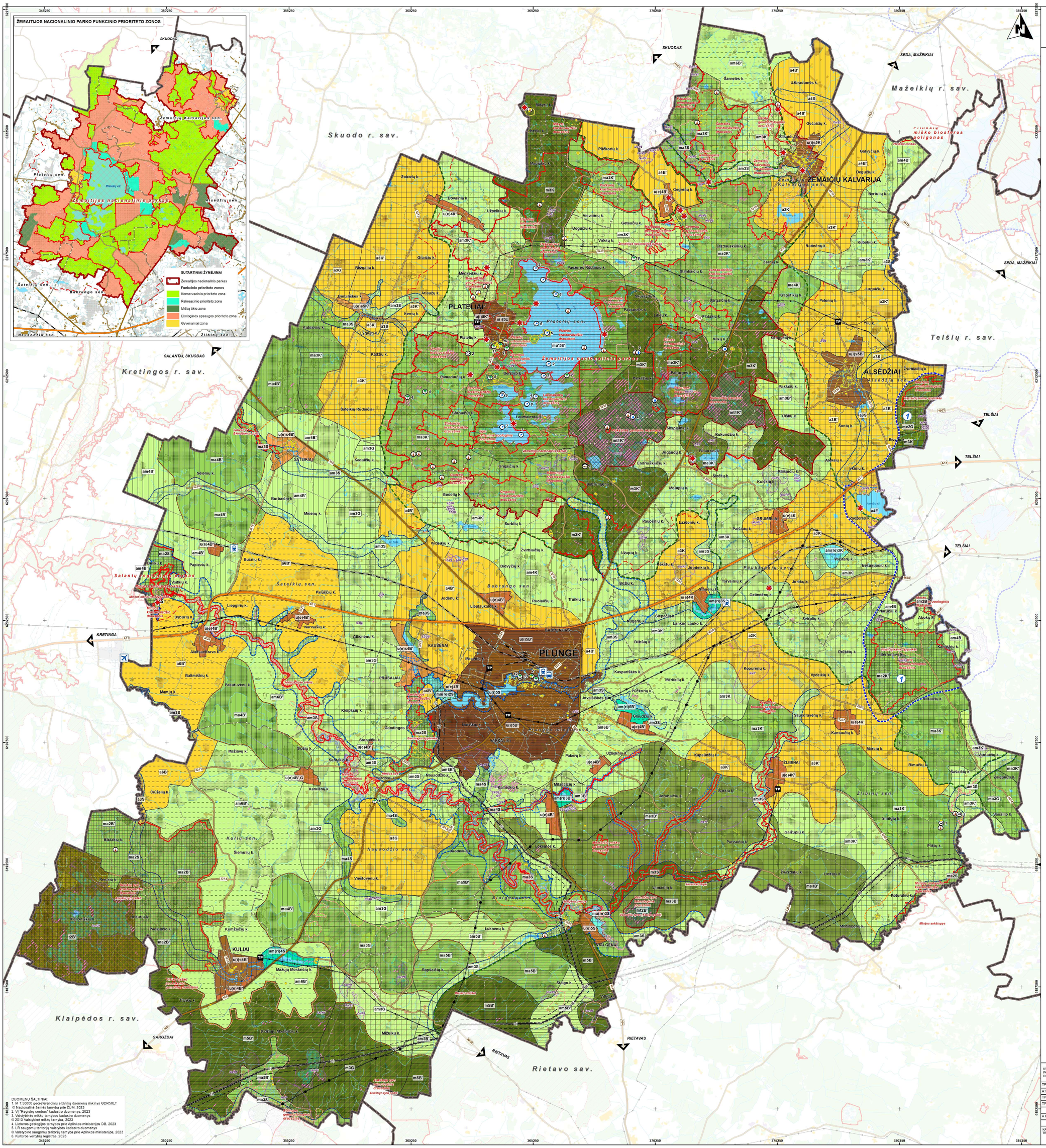

SUTARTINIAI ŽYMĖJIMAI

Rajono savivaldybės riba
Savivaldybės riba
Miesto administracinė riba
Miestelio administracinė riba
Gyvenamosios vietovės riba

Susisiekimo infrastruktūra
A11 Magistralinės reikšmės kelias ir jo numeris
164 Krašto kelias ir jo numeris
3202 Rajoninis kelias ir jo numeris
Kiti keliai ir gatvės
Geležinkelis
Kelio, geležinkelio AZ
Autobusų stotis
Geležinkelio stotis
Kartenos aerodromas
Aerodromo apsaugos zona

Saugomos teritorijos
Žemaitijos nacionalinis parkas — Kompleksinių saugomų teritorijų riba ir pavadinimas brėžinyje
Kraštotvarkos teptuvas dr. — Kitų saugomų teritorijų riba ir pavadinimas brėžinyje
Buferinės apsaugos zonos riba
NATURA 2000 teritorijos
Minijos upė — Buveinių apsaugai svarbi teritorija ir pavadinimas brėžinyje
Plaukšių miškas — Paukščių apsaugai svarbi teritorija ir pavadinimas brėžinyje

Rekomenduojami rekreaciniai parkai
(pagal LR Nacionalinį kraštovaizdžio tvarkymo planą)
1 Rekreacinis parkas (Germanto–Vilkaičių) ir numeris brėžinyje

Saugomi gamtos objektai
f Botaninis gamtos paveldo objektas ir jo ekplikacijos numeris brėžinyje
1. Minijos ąžuolas
2. Perkūno ąžuolas
3. Platelių lepa
4. Stirbeičių ąžuolas
5. Birštūnas buksas
6. Egle Boba
7. Plaškių miško egle
8. Ąžuolas Drynlaz
9. Lakštynės ąžuolas
10. Ragaisio uosis
11. Platelių uosėna
12. Mykolo Oginskio lepa
13. Plungės miesto parko aukštaūgis ąžuolas
f Geologinis gamtos paveldo objektas ir jo ekplikacijos numeris brėžinyje
1. Akmuo Dievo stalas
2. Ubagų kalno akmuo
3. Akmuo Galastuvas
4. Dybartų atodanga
f Geomorfologinis gamtos paveldo objektas ir jo ekplikacijos numeris brėžinyje
1. Pranajos duobė
f Hidrogeologinis gamtos paveldo objektas ir jo ekplikacijos numeris brėžinyje
1. Krūgnrūšių šaltinis
2. Koiksalnio šaltinis
3. Plikio šaltinis
4. Ploščių šaltinis
f Hidrografinis gamtos paveldo objektas ir jo ekplikacijos numeris brėžinyje
1. Šončelio sala
2. Pilksalė
3. Ubagsalė
4. Aušsalės pusiasalis
5. Kreivūkių pusiasalis
6. Platelių ežero salos: Briedsalė, Veršio, Pilies
7. Ilgio ežero salos (2)
8. Gaidsalė
9. Berdoro ežero sala

Nekilnojamo kultūros paveldo objektai ir teritorijos
Nekilnojamo kultūros paveldo objektas ir jo ekspikacijos numeris brėžinyje
Nekilnojamo kultūros paveldo objektų ir vietovių teritorija
Nekilnojamo kultūros paveldo objektų ir vietovių apsaugos zona

Miškai *(Valstybinės miškų tarnyba prie Aplinkos ministerijos DB)*
Miškai
Kertinės miško buveinės

Kitos teritorijos
Užstatytos teritorijos
Ežerai, tvenkiniai
Pelkės
Kapinės

Sniego tirpsmo ir liūčių potvynių teritorija
(patvirtinta LR aplinkos ministro 2014-08-06 įsakymu Nr.D1-659)
Sniego tirpsmo ir liūčių potvynių teritorija (1 %)
Sniego tirpsmo ir liūčių potvynių teritorija (10 %)

Europos Bendrijos svarbos natūralios buveinės
(Gamtos tyrimų centro Botanikos institutas)
Vandenų buveinės
Pievų buveinės
Pelkių buveinės
Miškų buveinės

Žemės gelmių išteklių telkiniai
(Lietuvos geologijos tarnybos prie Aplinkos ministerijos DB)
Du/P2 Naudingųjų iškasenų rūšis/Geologinis ištirtumas
Du - Durpės
Mo - Molis
Na - Naftos
S - Smėlis
SŽ - Smėlis, žvyras
Ž - Žvyras
DI - detalieji ištirtųjų ištekliai
PŽ - patvirtinti ištirtųjų ištekliai
P - prognoziniai ištekliai

Gamtinis karkasas
Nacionalinės svarbos geoekologinės takoskyros
Regioninės svarbos geosistemų vidinio stabilizavimo arealai
Vietinės svarbos geosistemų vidinio stabilizavimo arealai
Regioninės svarbos migracinių koridoriai
Vietinės svarbos migracinių koridoriai

INŽINERINĖ INFRASTRUKTŪRA

Elektros tiekimo infrastruktūra
TP Esama transformatorių pastotė 110/35 kV
Esama elektros perdavimo 330 kV oro linija
Esama elektros perdavimo 110 kV oro linija
Esama elektros skirstomųjų tinklų 35 kV oro linija
Elektros oro linijų apsaugos zonos ribos

Dujų perdavimo infrastruktūra
Esama dujų skirstymo stotis
I vietovės klasės magistralinis dujotiekis
Magistralinio dujotiekio apsaugos zona (po 25 m į abi puses nuo vamzdyno ašies ir aplink teritoriją, kuriose yra magistralinio dujotiekio įrenginiai ar statiniai aptverima)
Magistralinio dujotiekio pirmos vietovės klasės teritorija (po 200 m į abi puses nuo vamzdyno ašies)

Kiti žymėjimai
Geotopai
Vertingiausių šalies kraštovaizdžio panoramų apžvalgos taškai
(Duomenų šaltinis: LR AM, 2022 m.)

Bendras kraštovaizdžio pobūdis
Naturalaus pobūdžio miškingas gamtinis kraštovaizdis
t - pelkinis
mt - miškingas pelkėtas
m - miškingas
me - miškingas eženuotas
ms - miškingas upėtas
Mišraus pobūdžio miškingas mažai sukultūrintas kraštovaizdis
mu' - miškingas mažai urbanizuotas
ma - miškingas agrarinis
Sukultūrintas agrarinis kraštovaizdis
am - agrarinis miškingas
a - agrarinis
Rekreacinis kraštovaizdis
(ri) - intensyvaus rekreacinio pritaikymo
(re) - ekstensyvaus rekreacinio pritaikymo
Urbanistinis kraštovaizdis
u(i) - urbanizuotas - intensyvios kompaktiškos urbanizacijos
u(i)s - urbanizuotas - intensyvios kompaktiškos urbanizacijos/upėtas
u(e) - urbanizuotas - ekstensyvios kompaktiškos urbanizacijos
u(e)s - urbanizuotas - ekstensyvios kompaktiškos urbanizacijos/upėtas

Kraštovaizdžio naudojimo pobūdis
Kraštovaizdžio vertybes išsaugantis naudojimas
1 - konservacinis
2 - konservacinis–tausojantis
Kraštovaizdžio ekologinę apsaugą užtikrinantis naudojimas
3 - tausojantis
Teritoriniu požiūriu diferencijuotas mišrus teritorijos naudojimas
4 - tausojantis–intensyvus
5 - intensyvus–konservacinis
Intensyvus teritorijos naudojimas
6 - intensyvus

KRAŠTOVAIZDŽIO GAMTINIS POBŪDIS
Lygumų ir pakalnių kraštovaizdis:
B - Smėlinga banguota pakluma (plynaukštė)
B' - Molinga banguota pakluma (plynaukštė)
Kalvynų kraštovaizdis:
K - Smėlingas kalvynas/kopynas
K' - Priemolingas moreninis kalvynas
G - Moreninė bei fluvioglacialinės gūbrys/kalvyngūbris
Slėnių kraštovaizdis:
S - Upės slėnis
Eženų kraštovaizdis:
E - Eženutas duburys
E' - Eženynas

Kraštovaizdžio tvarkymo zonų indeksai
I. Bendras kraštovaizdžio pobūdis
II. Kraštovaizdžio naudojimo pobūdis
m3L
III. Kraštovaizdžio gamtinis pobūdis

DUOMENŲ ŠALTINIAI:
1. M 1:50000 georeferenciniai erdvinių duomenų rinkinys GDR50LT © Nacionalinė žemės tarnyba prie ŽŪM, 2023
2. VĮ "Registrų centras" kadastro duomenys, 2023
3. Valstybinės miškų tarnybos kadastro duomenys © 2013 Valstybinė miškų tarnyba, 2023
4. Lietuvos geologijos tarnybos prie Aplinkos ministerijos DB, 2023
5. LR saugomų teritorijų valstybės kadastro duomenys © Valstybinė saugomų teritorijų tarnyba prie Aplinkos ministerijos, 2023
6. Kultūros vertybių registras, 2023

KVAL. PATV. DOK. NR.				
TPV0081	TEIS.FL.PAD. ARCHIVE	E. Grabievskienė		2023-10
ATP1682	PV	A. Kačienė		2023-10
TPV0034	POV	Ž. Grabauskas		2023-10
TPV0080	POV	N. Kučinskienė		2023-10
	POV	D. Bagdonaitė		2023-10
A669	POV	A. Gučas		2023-10

atamis
Žirmūnų g. 139, Vilnius
Tel. (8-5) 2728234

KALBOS TRUMP. LT

PLANAVIMO ORGANIZATORIUS
PLUNGĖS RAJONO SAVIVALDYBĖS ADMINISTRACIJOS DIREKTORIUS

PLUNGĖS RAJONO SAVIVALDYBĖS TERITORIJOS BENDROJO PLANO KEITIMAS

PLANAVIMO PROCESO STADIJA, BREŽINIO PAVADINIMAS
PLANO PAVADINIMAS
SPRENDINIŲ KONKRETIZAVIMAS KRAŠTOVAIZDŽIO TVARKYMO ZONOS

M 1:50 000

SUTARTIES NR. AT-027-1935
TPD Nr. K-RJ-68-22-16

LAPAS	LAPŲ
1	1