

BALTIC ENGINEERS

UŽSAKOVAS

UAB „Vičiūnai ir partneriai“

Kitos paskirties inžinerinio statinio - nuotekų valyklos,
adresu Gamyklos g. 2., Plungės r. sav., Nausodžio sen.,
Macenių k., statybos projektas

Gamyklos g. 2., Plungės r. sav.,
Nausodžio sen., Macenių k.,
Nauja statyba

Bendroji dalis

PROJEKTINIAI PASIŪLYMAI

Evaldas Skierus
Technikos vadovas





STATYTOJO (UŽSAKOVO) PAVADINIMAS:	UAB "Vičiūnai ir partneriai"
DOKUMENTŲ RENGUSIO PROJEKTUOTOJO PAVADINIMAS:	UAB "Baltic Engineers"
STATINIO PROJEKTO PAVADINIMAS:	Kitos paskirties inžinerinio statinio - nuotekų valyklos, adresu Gamyklos g. 2., Plungės r. sav., Nausodžio sen., Macenių k., statybos projektas
STATINIO PROJEKTO NUMERIS:	D-443.1
STATINIO PROJEKTO ETAPAS:	Projektiniai Pasiūlymai (PP)
STATINIO KATEGORIJA:	Ypatingas
STATINIO (STATINIŲ) PAVADINIMAS:	Nuotekų valykla
STATINIO PROJEKTO DALIS:	Bendroji
BYLOS ŽYMUO:	BD
BYLOS LAIDOS ŽYMUO:	0
BYLOS IŠLEIDIMO DATA:	2022-04-01

SPV A1592
SPDV A1931

Viktorija Bogdanovienė
Mindaugas Martinkus
Vilnius, 2022

BYLOS SUDĖTIES ŽINIARAŠTIS

BENDROJI DALIS

TEKSTINIŲ DOKUMENTŲ ŽINIARAŠTIS

DOKUMENTO ŽYMUO	LAIDA	LAPŲ SK.	PAVADINIMAS	PASTABOS
D-443.1-XX-PP-BD-BSŽ	0	1	Bylos sudėties žiniaraštis	
D-443.1-XX-PP-BD-AR	0	5	Aiškinamasis raštas	

BRĖŽINIŲ ŽINIARAŠTIS

DOKUMENTO ŽYMUO	LAIDA	LAPŲ SK.	PAVADINIMAS	PASTABOS
D-443.1-XX-PP-SP.B-01	0	1	SITUACIJOS SCHEMA	
D-443.1-XX-PP-SP.B-02			SKLYPO PLANAS	
D-443.1-XX-PP-SP.B-03	0	1	3D VAIZDAS (VAIZDINĖ INFO SU URBANISTINE APLINKA)	
D-443.1-XX-PP-SA.B-01	0	1	3D VAIZDAS	
D-443.1-XX-PP-SA.B-02	0	1	AUKŠTŲ PLANAI	
D-443.1-XX-PP-SA.B-03	0	1	STOGO PLANAS	
D-443.1-XX-PP-SA.B-04	0	1	FASADAI	
D-443.1-XX-PP-SA.B-05	0	1	PJŪVIAI	

LAIDA	DATA	LAIDOS STATUSAS, KEITIMO PRIEŽASTIS (JEI TAIKOMA)		
KVAL. PATV. DOK. NR.	PROJEKTUOTOJAS BALTIC ENGINEERS Savanorių pr. 28, LT-03116 Vilnius T. (8 5) 233 4112, info@balticengineers.com		STATINIO PROJEKTO PAVADINIMAS KITOS PASKIRTIES INŽINERINIO STATINIO - NUOTEKŲ VALYKLOS, ADRESU GAMYKLOS G. 2., PLUNGĖS R. SAV., NAUSODŽIO SEN., MACENIŲ K., STATYBOS PROJEKTAS	
	A1592	SPV	V. Bogdanovienė	STATINIO NUMERIS IR PAVADINIMAS VISI
	METRO FORMA	MB"METRO FORMA" Goštauto 8-240, LT-03229, Vilnius tel. +37064362601		
A1931	SPDV	M. Martinkus	DOKUMENTO PAVADINIMAS BYLOS SUDĖTIES ŽINIARAŠTIS	
	Architektas	P. Mureika	LAIDA 0	
LT	STATYTOJAS IR (ARBA) UŽSAKOVAS UAB „VIČIŪNAI IR PARTNERIAI“		DOKUMENTO ŽYMUO D-443.1-XX-PP-BD-BSŽ	LAPAS 1
				LAPŲ 1

AIŠKINAMASIS RAŠTAS

TURINYS

1. STATYBOS VIETA	1
1.1. Žemės sklypas	1
1.2. Esami statiniai	1
2. STATINIŲ PAGRINDINĖ NAUDOJIMO PASKIRTIS	1
3. ŽEMĖS SKLYPO TERITORIJOS NAUDOJIMO REGLAMENTO PARAMETRAI	1
4. STATINIO (PASTATO) TECHNINIAI IR PASKIRTIES RODIKLIAI	1
5. STATINIO STATYBOS RŪŠIS, PROJEKTUOJAMŲ STATINIŲ SĄRAŠAS	2
6. PROJEKTINIŲ PASIŪLYMŲ SPRENDINIAI	2
6.1. Sklypas	2
6.2. Automobilių parkavimas	2
6.3. Privalomieji želdynai	2
6.4. Architektūriniai sprendiniai	2
6.5. Laikančiųjų konstrukcijų ir išorinių atitvarų parinkimas	3
6.6. Technologija	3

1. STATYBOS VIETA

1.1. Žemės sklypas

Projektuojami statiniai yra sklype, adresu Gamyklos g. 2., Plungės r. sav., Nausodžio sen., Macenių k., statybos projektas. Žemės sklypo (kadastro Nr. 6874/0001:42 Varkališk.v.; plotas 0.5800 ha) pagal nuosavybės teisę savininkas yra UAB „Vičiūnai ir partneriai“.

1.2. Esami statiniai

Sklype nėra statinių.

2. STATINIŲ PAGRINDINĖ NAUDOJIMO PASKIRTIS

Kitos paskirties inžinerinis statinys – nuotekų valykla (gam. Nuotekų kiekis 705m³ per metus)

3. ŽEMĖS SKLYPO TERITORIJOS NAUDOJIMO REGLAMENTO PARAMETRAI.

Daikto pagrindinė naudojimo paskirtis – kita.

Žemės sklypo naudojimo būdas – Kita;

Naudojimo būdas – Susisiekimu ir inžinerinių komunikacijų aptarnavimo objektų teritorijos.

4. STATINIO (PASTATO) TECHNINIAI IR PASKIRTIES RODIKLIAI

	Pavadinimas	Mato vienetas	Kiekis	Pastabos
LAIDA	DATA	LAIDOS STATUSAS, KEITIMO PRIEŽASTIS (JEI TAIKOMA)		
KVAL. PATV. DOK. NR.	PROJEKTUOTOJAS BALTIC ENGINEERS Savanorių pr. 28, LT-03116 Vilnius T. (8 5) 233 4112, info@balticengineers.com	STATINIO PROJEKTO PAVADINIMAS KITOS PASKIRTIES INŽINERINIO STATINIO - NUOTEKŲ VALYKLOS, ADRESU GAMYKLOS G. 2., PLUNGĖS R. SAV., NAUSODŽIO SEN., MACENIŲ K., STATYBOS PROJEKTAS		
A1592	SPV	V. Bogdanovienė	STATINIO NUMERIS IR PAVADINIMAS VISI	
	METRO FORMA	MB"METRO FORMA" Goštauto 8-240, LT-03229, Vilnius tel. +37064362601		
A1931	SPDV	M. Martinkus	DOKUMENTO PAVADINIMAS AIŠKINAMASIS RAŠTAS	
	Architektas	P. Mureika	LAIDA O	
LT	STATYTOJAS IR (ARBA) UŽSAKOVAS UAB „VIČIŪNAI IR PARTNERIAI“	DOKUMENTO ŽYMUO D-443.1-XX-PP-BD-AR		LAPAS 1
				LAPŲ 3

I. SKLYPAS			
1. sklypo plotas	m ²	5800	
2. sklypo užstatymo intensyvumas	%	9.45%	
3. sklypo užstatymo tankis	%	6.30%	
II. PASTATAI			
1. Kitos paskirties inžinerinis statinys – nuotekų valykla (gam.nuotekų kiekis 705tūkst.m³ per metus, ~1950m³ per dieną)			
1. Pastato paskirties rodikliai	vnt.	0	
2. Pastato bendrasis plotas	m ²	437,55	
3. Pastato pagrindinis plotas	m ²	437,55	
4. Aukštų skaičius		1	
5. Pastato aukštis	m	7,95	Nuo vidutinės žemės paviršiaus altitudės
6. Energetinio naudingumo klasė		Nesertifikuojama	Šildomas plotas <50kv.m
2. Kitos paskirties inžinerinis statinys – nuotekų valykla (gam.nuotekų kiekis 705tūkst.m³ per metus, ~1950m³ per dieną)			
1. Pastato paskirties rodikliai	vnt.	0	
2. Pastato bendrasis plotas	m ²	104,42	
3. Pastato pagrindinis plotas	m ²	104,42	
4. Aukštų skaičius		0	
5. Pastato aukštis	m	4,95	
6. Energetinio naudingumo klasė		Nesertifikuojama	

5. STATINIO STATYBOS RŪŠIS, PROJEKTUOJAMŲ STATINIŲ SĄRAŠAS

- 01 Kitos paskirties inžinerinis statinys – nuotekų valykla. Nauja statyba.

-

6. PROJEKTINIŲ PASIŪLYMŲ SPRENDINIAI

6.1. Sklypas

Patekimas į sklypą numatomas iš Pramonės pr. Per atskiru projektu projektuojamą nuovažą,

6.2. Automobilių parkavimas

Projektuojamame pastate nenumatoma pastovių darbo vietų, todėl parkavimas nenumatomas. Tačiau projektuojami privažiavimai iš dviejų statinio pusių, todėl aptarnaujantis transportas galės parkuotis.

6.3. Privalomieji želdynai

Pagal Plungės Rajono savivaldybės teritorijos Bendrojo Plano koregavimą, sklype turi būti numatyta 25 proc., apželdintos teritorijos nuo sklypo ploto, Numatyta apželdinti apie 75proc. sklypo teritorijos

6.4. Architektūriniai sprendiniai

Tūrinis sprendimas, fasadai

Projektuojamo pastato tūris - kvadrato formos statinys 16 x 16 metrų ilgio ir pločio, apie 7,95m aukščio. Fasado apdailai, numatomos daugiasluoksnės "sandwich" tipo fasadinės plokštės.

DOKUMENTO ŽYMUO	LAPAS	LAPŲ	LAIDA
D-443.1-XX-PP-BD-AR	2	3	0

Funkcinis - planinis sprendimas.

1 Pastatas – nuotekų valykla susideda iš trijų lygių: -1 aukšto (valymo įrenginiai), 1 aukšto – technologiniai įrenginiai ir antresolės. Patalpos išplanuojamos patalpos pagal technologinę užduotį.

Pagrindinis patekimas numatomas iš šiaurinės pusės.

2 Pastatas – nuotekų rezervuaras.

6.5. Laikančiųjų konstrukcijų ir išorinių atitvarų parinkimas

Pastato konstrukcinė schema karkasinė. Erdvinį karkasą sudaro gelžbetoninės surenkamos kolonos, plieniniai kryžminiai ryšiai tarp kolonų, denginio santvaros bei sijos ir denginio ryšiai. Gelžbetoninės kolonos pamatuose inkaruojamos standžiai. Plieninės denginio konstrukcijos (santvaros, sijos) su kolonomis jungiamos per plieninius antkolonius. Stogas – plokščias neeksploatuojamas. Stogo konstrukcijai parinktas laikantysis profiliuotas plieninis paklotas. Pastato erdvinį stabilumą užtikrina pamatų ir kolonų standūs mazgai, koloninių ryšių blokai, denginio horizontalių ryšių sistema.

Pagrindiniai statinio konstrukciniai elementai yra:

- g/b monolitinės kolonos;
- metalinės denginio santvaros/sijos;
- metaliniai ryšiai denginyje ir tarp kolonų;
- profiliuotos skardos paklotas;
- išorės sienos (daugiasluoksnės sieninės plokštės su šilumą izoliuojančiu sluoksniu)

6.6. Technologija

Planuojama suprojektuoti ir įrengti naujus pirminio nuotekų valymo ir dumblo apdorojimo įrenginius. Gamybos metu susidaro žuvies perdirbimo gamybinės nuotekos. Valymo įrenginių tikslas – sumažinti į miesto nuotekų tinklus išleidžiamų gamybinių nuotekų taršą iki nurodyto taršos lygio, leidžiančio jas galutinai išvalyti miesto biologiniuose nuotekų valymo įrenginiuose. Planuojamas maksimalus valomų gamybinių nuotekų kiekis – 705 000 m³ per metus arba iki 1932 m³ per parą.

DOKUMENTO ŽYMUO	LAPAS	LAPŲ	LAIDA
D-443.1-XX-PP-BD-AR	3	3	0

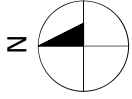

- LEGENDA:**
- 1. PROJEKTUOJAMAS PASTATAS
 - 2. ESAMI GAMYBINIAI PASTATAI
- SKLYPO RIBA
- KITŲ SKLYPŲ RIBOS
- ESAMOS PASTATAS
- PROJEKTUOJAMAS PASTATAS

LAIDA	DATA	LAIDOS STATUSAS, KETIMO PRIEŽASTIS (JEI TAIKOMA)
KVAL. PATV. DOK. NR.	PROJEKTUOTOJAS	STATYMO PROJEKTO PAVADINIMAS
A1592	SPV V. Bogdanovičė	Kitos paskirties inžinerinio statinio - nuolektų valymo adresu Garmiklos g. 2., Plungės r. sav., Nausotėžio sen., Maccenių k., statybos projektas
A1931	SPDV M. Martinkus	STATYMO NUMERIS IR PAVADINIMAS
A1796	architektas P. Mureika	VISI
LT	STATYTOJAS IR (ARBA) UŽSAKOJAS UAB "Vidūnai ir partneriai"	DOKUMENTO ŽYMOLO D-443.1-00-TP-SP-B-01
		DOKUMENTO PAVADINIMAS
		SITUACIJOS SCHEMA M1:5000
		LAIDA
		0
		LAPAS
		1
		LAPŲ
		1

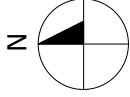

TECHINIAI RODIKLIAI

SKLYPAS	
SKLYPO PLOTAS	5800m ²
UŽSTATYMO INTENSIVUMAS	9.34%
UŽSTATYMO TANKIS	6.16%
APŽELDINTAS PLOTAS. (m ²) (75% NUO SKLYPO PLOTŲ)	4353.45m ²

PASTATAS	
UŽSTATYTAS PLOTAS	357.26m ²
BENDRAS PLOTAS	541.56m ²
PAGRINDINIS PLOTAS	541.56m ²

LEGENDA:

1. PROJEKTUOJAMAS PASTATAS - NUOTEKŲ VALYKLA
2. PROJEKTUOJAMAS PASTATAS - REZERVUARAS
3. TECHNOLOGINE AIKŠTELĖ

- SKLYPO RIBA
- SANITARINE APSAUGOS ZONA

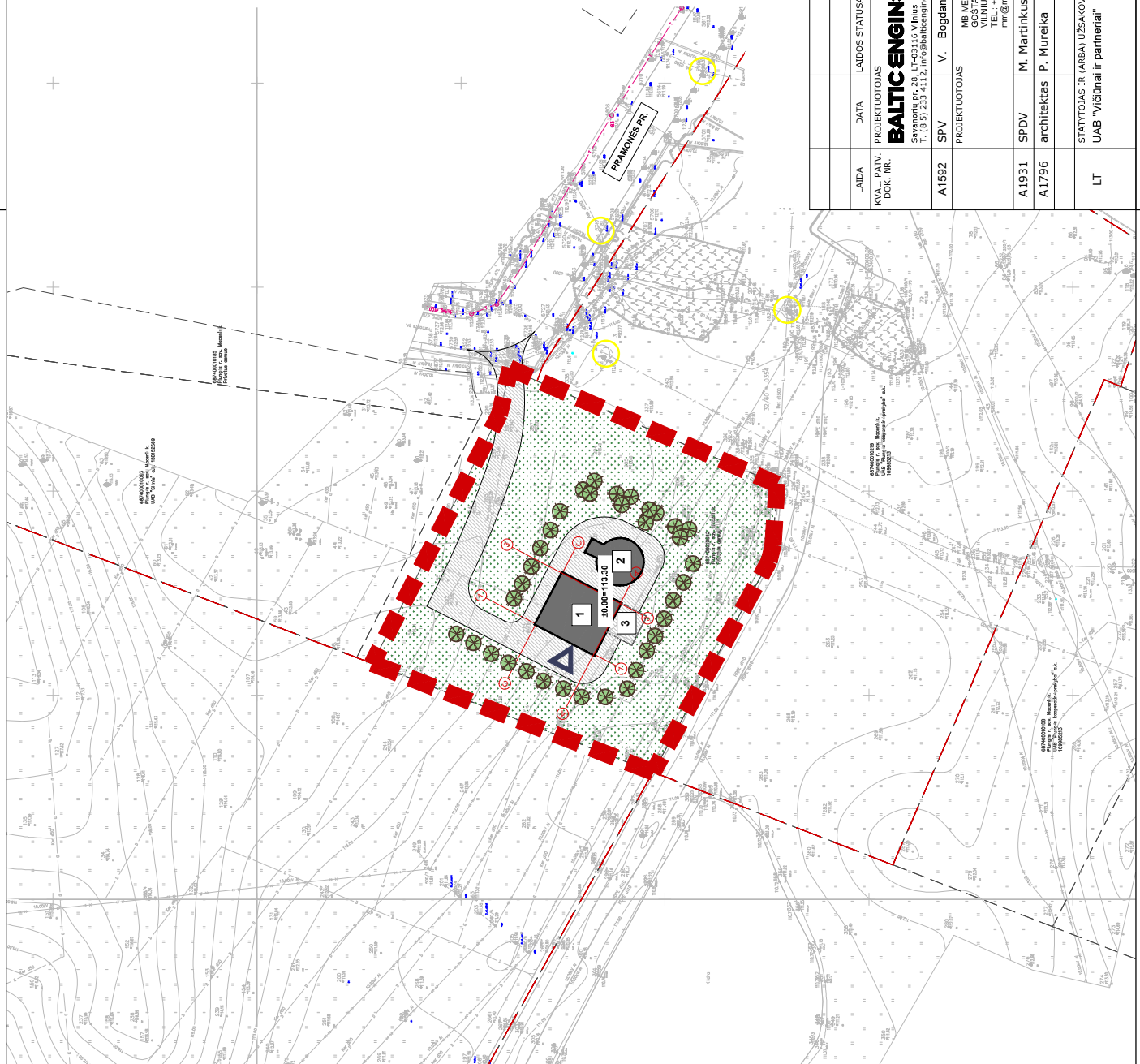

LAIDA	DATA	LAIDOS STATUSAS, KETIMO PRIEŽASTIS (JEI TAIKOMA)
KVAL. PATV. DOK. NR.	PROJEKTUOTOJAS BALTIC ENGINEERS Savanorių pr. 28, LT-03216 Vilnius T: (8 5) 235 4112, info@balticengineers.com	STATINIO PROJEKTO PAVADINIMAS Kitos paskirties inžinerinio statinio - nuotekų valyklės adresu Garmiklos g. 2., Plungės r. sav., Nausotdžio sen., Marcentų k., statybos projektas
A1592	SPV V. Bogdanovičė	STATINIO NUMERIS IR PAVADINIMAS VISI
A1931	SPDV M. Martinkus	MB METRO FORMA Vilnius LT 03220 TEL: +370 643 62601 mm@metroforma.lt, www.metroform.lt
A1796	architektas P. Mureika	DOKUMENTO PAVADINIMAS SKLYPO PLANAS M1:1000
LT	STATYTOJAS IR (ARBA) UŽSAKOJAS UAB "Vilniai ir partneriai"	LAIDA 0 DOKUMENTO ŽYMULYS D-443.1-00-TP-SP-B-02



LEGENDA:

- 1. PROJEKTUOJAMAS PASTATAS
- 2. ESAMI GAMYBINIAI PASTATAI

LAIDA	DATA	LAIDOS STATUSAS, KETIMO PRIEŽASTIS (JEI TAIKOMA)	STATINIO PROJEKTO PAVADINIMAS
KVAL. PATV. DOK. NR.	PROJEKTUOTOJAS		STATINIO PROJEKTO PAVADINIMAS
A1592	SPV	V. Bogdanovičė	Kitos paskirties inžinerinio statinio - nuolekiu valdyklos adresu Garmiklos g. 2., Plungės r. sav., Nausotžio sen., Macenių k., statybos projektas
	PROJEKTUOTOJAS	MB METRO FORMA KONULS UAB (2 aukštai) VILNIUS LT 03220 TEL.: +370 643 62601 mm@metroforma.lt, www.metroforma.lt	STATINIO NUMERIS IR PAVADINIMAS
A1931	SPDV	M. Martinkus	VISI
A1796	architektas	P. Mureika	DOKUMENTO PAVADINIMAS
LT	STATYTOJAS IR (ARBA) UŽSAKOJAS	UAB "Viciūnai ir partneriai"	3D VAIZDAS
			DOKUMENTO ŽYMULYS
			D-443.1-00-TP-SP-B-03
			LAPAS
			LAPŲ
			1
			1

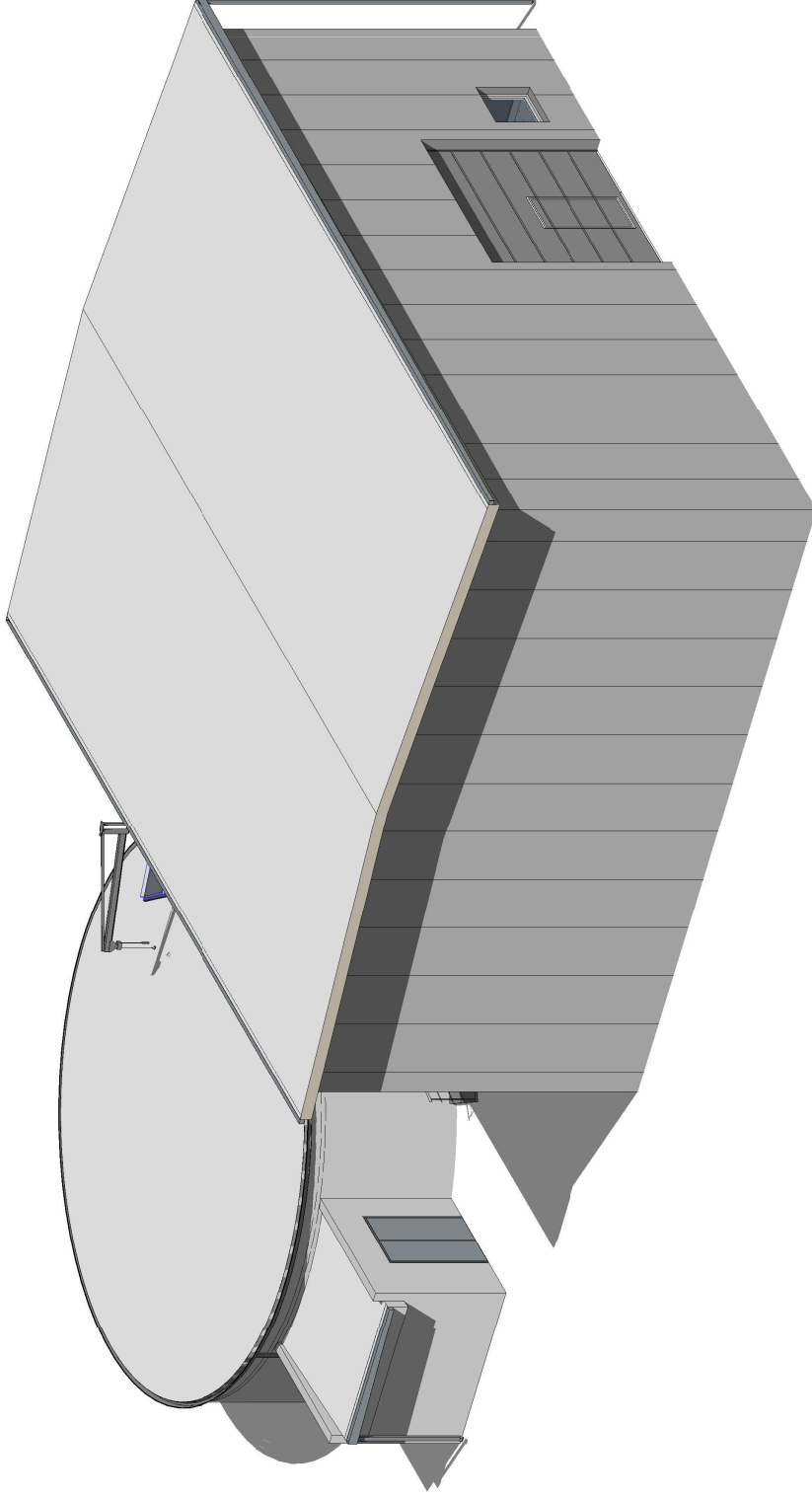

LAIDA	DATA	LAIDOS STATUSAS, KEITIMŲ PYZASTIS (JEI TAIKOMA)
KVAL. PATV. DOK. NR.	PROJEKTUOTOJAS BALTIC ENGINEERS Savonorių pr. 28, LT-03116 Vilnius T. (8 5) 233 4112, info@balticengineers.com	STATINIO PROJEKTO PAVADINIMAS Kitos paskirties inžinerinio statinio - nuotekų valyklos, adresu Garmylos g. 2., Plungės r. sav., Naisočio sen., Alacenių k., statybos projektas
A1592	SPV V. BOGDANOVIENE	STATINIO NUMERIS IR PAVADINIMAS NUOTEKŲ VALYKLA
KVAL. PATV. DOK. NR.	PROJEKTUOTOJAS METRO FORMA MB METRO FORMA Savanorių pr. 28, LT-03116 Vilnius (č. aukštis) VILNIUS, LT 03228 TEL.: +370 643 62601 mm@metroforma.lt, www.metroforma.lt	BREZINIO PAVADINIMAS 3D VAIZDAS.
A1931	SPDV M. MARTINKUS	DOKUMENTO ŽYMŪS D-443-1-01-PP-SA-01
A1796	ARCH. P. MUREIKA	LAIŠKŲ REV.
	ARCH. I. KUNDRECKAS	LAIŠKŲ PAGEI
LT	STATYTOJAS IR (ARBA) UŽSAKOVAS UAB "VICIOMAI IR PARTNERIAI"	LAIŠKŲ PAGEI
		1
		1

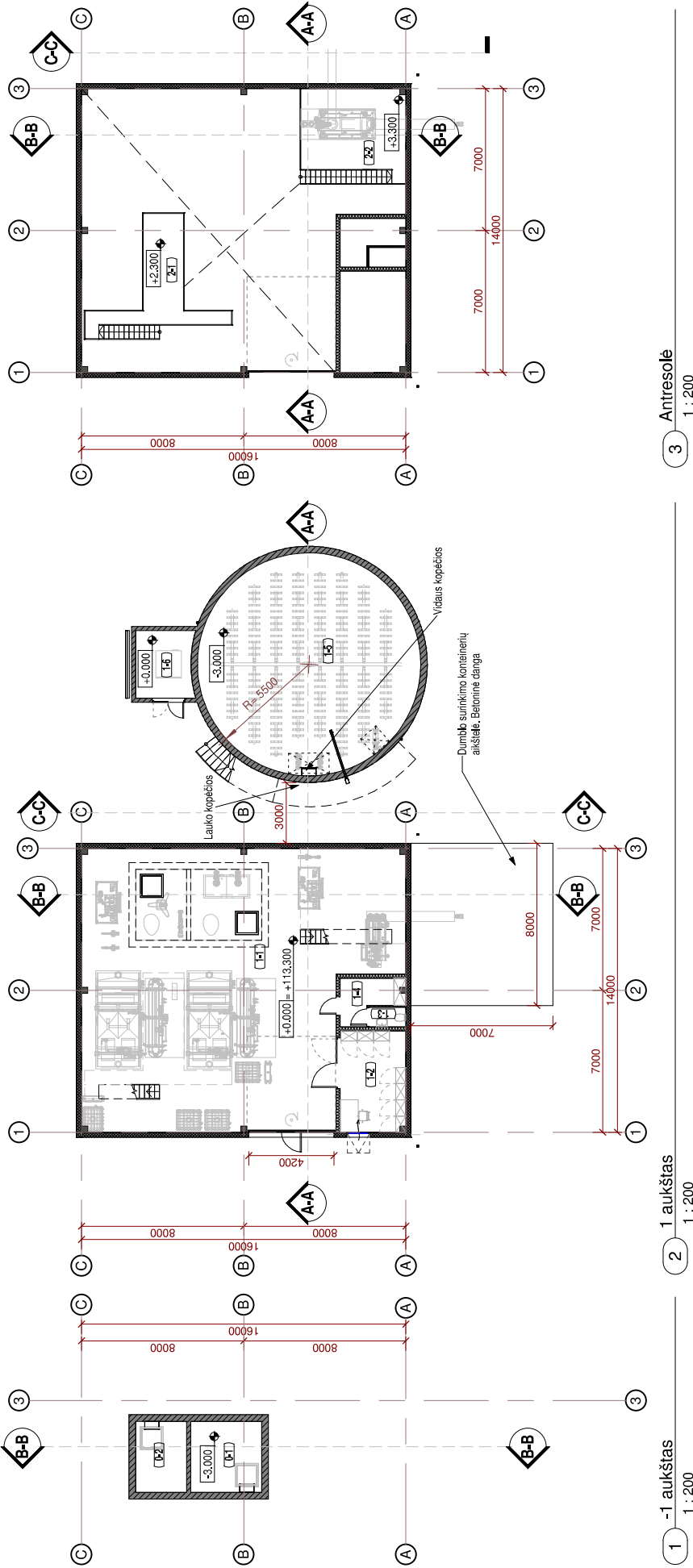

1 -1 aukštasis
1 : 200

2 1 aukštasis
1 : 200

3 Antresolė
1 : 200

LEGENDA. SIENOS
 - SANDWICH TIPO LAUKO SIENOS
 - SANDWICH TIPO VIDULS SIENOS
 - GK VIDULS PERTVARIOS

Patalpų lentelė (valykla)		Plotas
Nr.	Pavadinimas	
0-1	Patalpa	12,26 m ²
0-2	Patalpa	8,81 m ²
1 aukštasis		21,07 m ²
1-1	Valyklos patalpa	196,55 m ²
1-2	Kabinetas	16,16 m ²
1-3	WC	1,75 m ²
1-4	Persirengimo patalpa	5,67 m ²
		220,13 m ²
Antresolė		
2-1	Antresolė	15,33 m ²
2-2	Antresolė	181,01 m ²
		196,34 m ²
		437,55 m ²

Patalpų lentelė (rezervuaras)		Plotas
Nr.	Pavadinimas	
1 aukštasis		
1-5	Rezervuaras	95,03 m ²
1-6	Oro pūtimo mašinos patalpa	9,39 m ²
		104,42 m ²
		104,42 m ²

LAIDA	DATA	LAIDOS STATUSAS, KEITIMŲ PYZASTIS (UBI TAIKOMA)
KVAL. PATV. DOK. NR.	PROJEKTUOTOJAS	STATINIO PROJEKTO PAVADINIMAS
A1592	SPV V. BOGDANOVIENE	STATINIO NUMERIS IR PAVADINIMAS
KVAL. PATV. DOK. NR.	PROJEKTUOTOJAS	NUOTEKŲ VALYKLA
A1931	SPDV M. MARTINKUS	BREŽINIO PAVADINIMAS
A1796	ARCH. P. MUREIKA	AUKŠTŲ PLANAI
	ARCH. I. KUNDRECKAS	
LT	STATYTOJAS IR (ARBA) UZSAKOVAS	DOKUMENTO ŽYMLO
	UAB "VICIJONAI IR PARTNERIAI"	D-443.1-01-PP-SA-02

BALTIC ENGINEERS
 Savanorių pr. 28, LT-03116 Vilnius
 T. (8 5) 235 4112, info@balticengineers.com

METRO FORMA
 MB METRO FORMA
 VILNIAUS UL. 140 (C aukštas)
 VILNIAUS LT 03228
 TEL. +370 643 62601
 mm@metroforma.lt; www.metroforma.lt

4/26/2022
 16:41:06

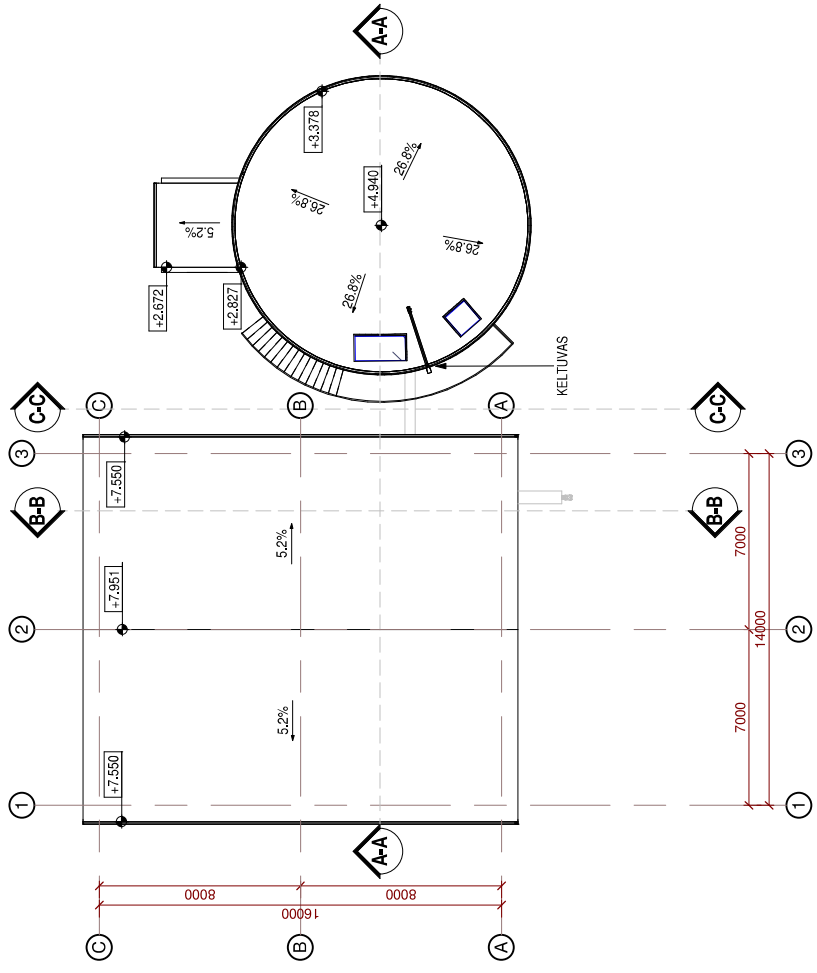

1 Stogas
1 : 200

LAIDA	DATA	LAIDOS STATUSAS, KEITIMŲ PEEŽASTIS (JEI TAIKOMA)	STATINIO PROJEKTO PAVADINIMAS
KVAL. PATV. DOK. NR.	PROJEKTUOTOJAS	BALTIC ENGINEERS Savanorių pr. 28, LT-03116 Vilnius T. (8 5) 233 4112, info@balticengineers.com	Kito pasiskirties inžinerinio statinio - nuotekų valyklos, adresu Garmylos g. 2., Plungės r. sav., Nausodžio sen., Macelių k., statybos projektas
A1592	SPV	V. BOGDANOVIENE	STATINIO NUMERIS IR PAVADINIMAS
KVAL. PATV. DOK. NR.	PROJEKTUOTOJAS	METRO FORMA M. METRO FORMA Vilniaus pl. 440 (2 aukštas) VILNIUS, LT 03228 TEL.: +370 643 62601 mm@metroforma.lt; www.metroforma.lt	NUOTEKŲ VALYKLA
A1931	SPDV	M. MARTINKUS	BREŽINIO PAVADINIMAS
A1796	ARCH.	P. MUREIKA	STOGO PLANAS.
LT	STATYTOJAS IR (ARBA) UŽSAKOVAS	UAB "VICIOMAI IR PARTNERIAI"	DOKUMENTO ŽYMŲ D-443; 1-01-PP-SA-03
			LAIŠKA REV.
			LAPŲ PAGES
			1 1

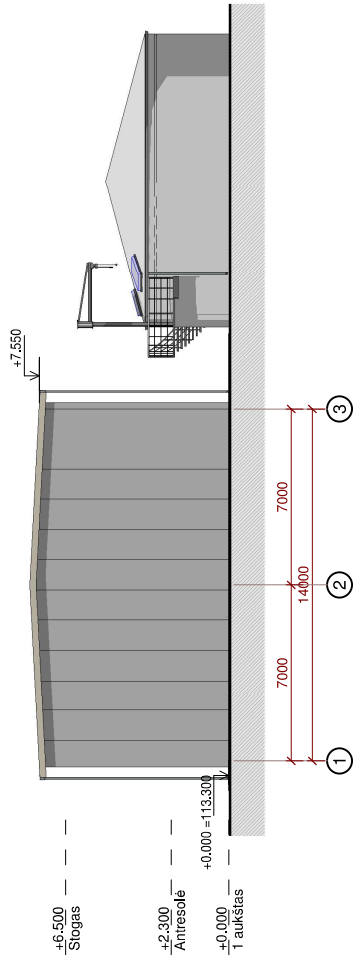

3 Fasad 5-1
1 : 200

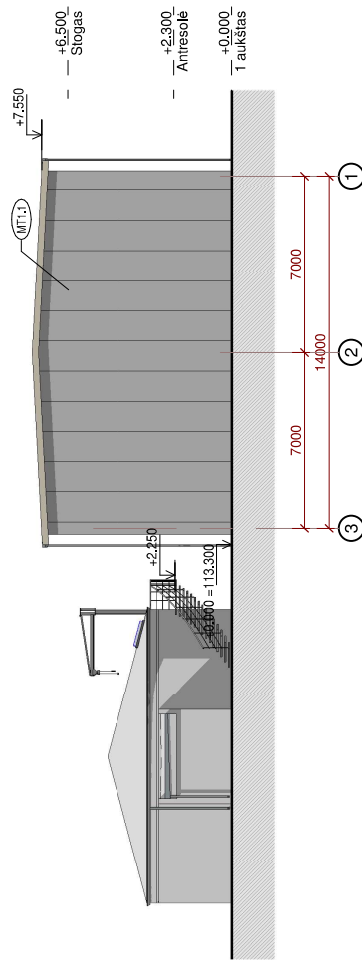

3 Fasad 1-5
1 : 200

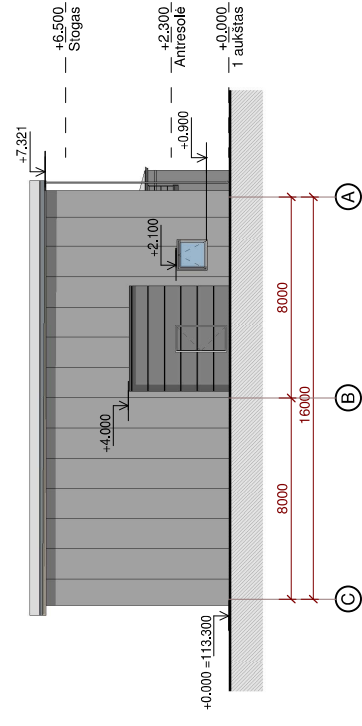

2 Fasad A-E
1 : 200

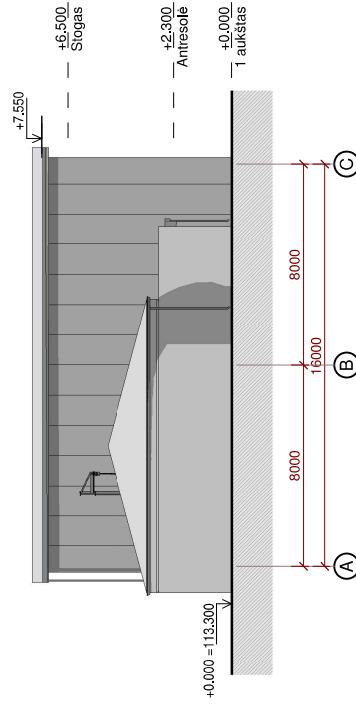

4 Fasad E-A
1 : 200

SUTARTINIS ŽYMĖJIMAS. FASADŲ APDAILA

	FASADINĖ DAUGIASLUOKSNĖ "SAVIDWICH" TIPO PLOKŠTĖ, PLOKŠČIU SUUINGINIO APSKARDINIMAS, LANGŲ DURŲ APSKARDINIMAS IŠ ISORĖS, PARAPETO APSKARDINIMAS (SPALVA RAL9006; PILKA)
	DAŽYTO PLENO APDAILOS SEGMENTINI VARTAI, LAIKO DURYS, (SPALVA PILKA, RAL 9007)
	G/B COKOLIO PLOKŠTĖS IR LAIKE EKSPONUOJAMOS KOLONOS, NATURALAUS BETONO SPALVOS, IMPREGNUOTOS
	ŽIŪR. PAPILDOMUS KOMENTARUS PAGAL NR.

LAIKA	DATA	LAIKOS STATUSAS, KEITIMŲ PYZEASTIS (JEI TAIKOMA)	STATINIO PROJEKTO PAVADINIMAS
KVAL. PATV. DOK. NR.	PROJEKTUOTOJAS	BALTIC ENGINEERS Savanorių pr. 28, LT-03116 Vilnius T. (8 5) 233 4112, info@balticengineers.com	Kito pasiskiries inžinerinio statinio - nuotekų valyklos, adresu: Gamybos g. 2., Plungės r. sav., Naisodžio sen., Alacenių k., statybos projektas
A1592	SPV	V. BOGDANOVIENE	STATINIO NUMERIS IR PAVADINIMAS
KVAL. PATV. DOK. NR.	PROJEKTUOTOJAS	METRO FORMA M. METRO FORMA VILNIUS (1c aukštas) VILNIUS LT 03228 TEL.: +370 643 62601 mm@metroforma.lt, www.metroforma.lt	NUOTEKŲ VALYKLA
A1931	SPDV	M. MARTINKUS	BREŽINIO PAVADINIMAS
A1796	ARCH.	P. MUREIKA	FASADAII.
LT	STATYTOJAS IR (ARBA) UŽSAKOVAS	UAB "VICIJONAI IR PARTNERIAI"	DOKUMENTO ŽYMIO
	LAIKA REV.		D-443-1-01-PP-SA-04
	LAPŲ PAGES		1
	PAGES		1

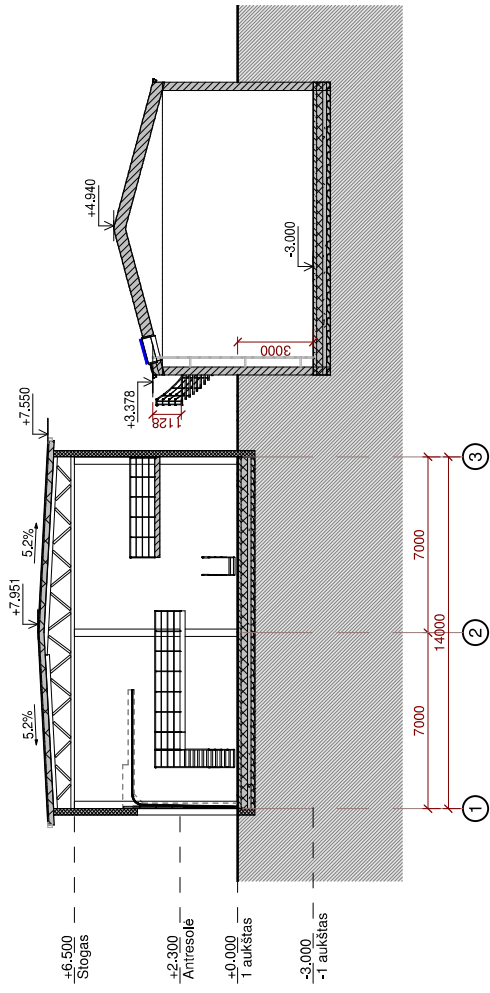

1 A-A
1 : 200

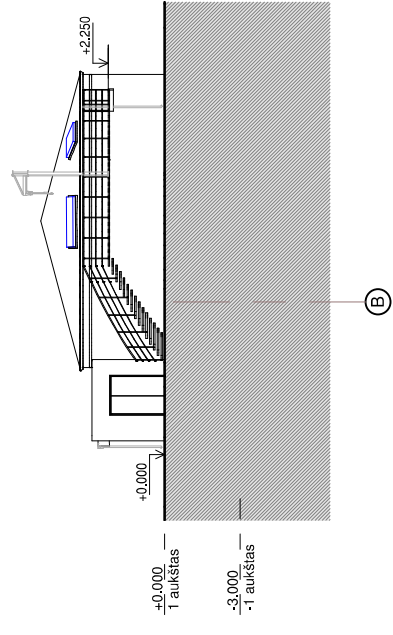

3 C-C
1 : 200

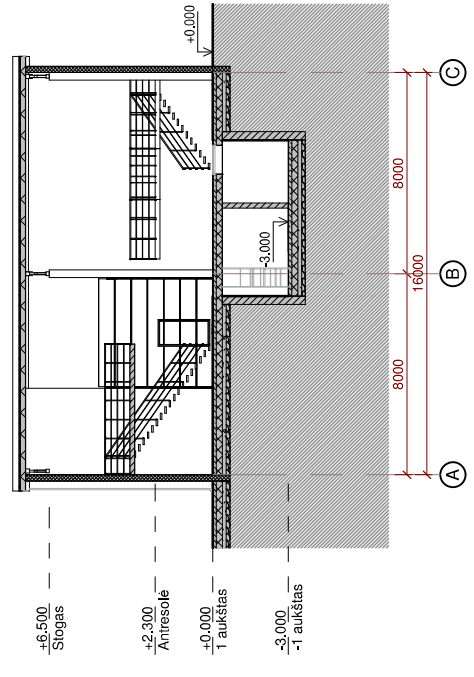

2 B-B
1 : 200

LAIDA	DATA	LAIDOS STATUSAS, KEITIMŲ PYZEŽASTIS (JEI TAIKOMA)	STATINIO PROJEKTO PAVADINIMAS
KVAL. PATV. DOK. NR.	BALTIC ENGINEERS Savanorių pr. 28, LT-03116 Vilnius T. (8 5) 233 4112, info@balticengineers.com		Kitos paskirties inžinerinio statinio - nuotekų valyklos, adresu Garmylos g. 2., Plungės r. sav., Naisosčio sen., Alacenių k., statybos projektas
A1592	SPV V. BOGDANOVIENE		STATINIO NUMERIS IR PAVADINIMAS
KVAL. PATV. DOK. NR.	PROJEKTUOTOJAS METRO FORMA MB METRO FORMA Vilniaus pl. 10, LT-03104 Vilnius (2 aukštas) VILNIUS, LT 03228 TEL.: +370 643 62601 mm@metroforma.lt, www.metroforma.lt		NUOTEKŲ VALYKLA
A1931	SPDV M. MARTINKUS		BREŽINIO PAVADINIMAS
A1796	ARCH. P. MUREIKA		PJŪVIAI
LT	STATYTOJAS (IR /ARBA) UŽSAKOVAS UAB "VICIJONAI IR PARTNERIAI"		DOKUMENTO ŽYMŪS D-443.1-01-PP-SA-05
			LAPŲ PAGES 1 1
			LAIDA REV.